

# Zuchtverband für Senner Pferde e.V. Rundschreiben 3/07

ZfSP e.V. , Hamlingdorfer Weg 32, 33829 Borgholzhausen, Tel: 054259339949 Fax: 05425933495  
E-Mail: [ZfSP-Geschaeftsstelle@Senner.de](mailto:ZfSP-Geschaeftsstelle@Senner.de)

## 1. Senner auf der Veranstaltung „Pferde Stark“ im Freilichtmuseum Detmold

Am 26. und 27. August findet im Freilichtmuseum Detmold die Veranstaltung „Pferde Stark“ statt. Unser Zuchtverband wird auf der Veranstaltung mit Sennerpferden und einem Informationsstand vertreten sein. Am Sonntag um 13 Uhr 55 werden wir auf dem Festplatz unter dem Motto „Mit Sennern zur Jagd“ eine Gruppe von Sennerpferden über Gelände-Sprünge zeigen, und die diesjährigen Fohlen mit ihren Müttern an der Hand vorstellen. Unser Informationstand findet sich in Kooperation mit dem Stand der GEH an der Bockwindmühle, und soll als Anlaufstelle für alle Interessierten und Akteure dienen.

## 2. Fohlengeburten 2007

Nach der Geburt des Hengstfohlens „Merlin“ am 27. April im Freilichtmuseum Detmold



*Merlin, geb.27.4.07*

brachte die 6 jährige Sennerstute Gilla, am 7. Juli bei der Familie Lackner in Borgholzhausen ihr erstes Fohlen zur Welt, ein

fuchsfarbenes Hengstfohlen mit Namen Milan.



*Milan geb.7.7.07*

## 3. Decksaison

Die diesjährige Decksaison zieht sich wetterbedingt länger hin als erwartet. Ende August hoffen wir aber das alle 5 von Fandsy \*AA\* gedeckten Stuten tragend sind, wie hier Xilis bei der Ultraschalluntersuchung auf Frühträchtigkeit.

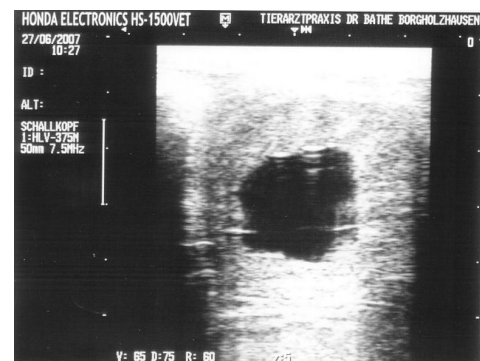

*Xilis am 26.6.07 tragend am 19.Tag*

## In dieser Ausgabe

- 1 „Pferde Stark“ im Freilichtmuseum
- 2 Fohlengeburten 2007
- 3 Decksaison
- 4 Neue Pferdepässe für die Senner
- 5 Neue Bilder für das Sennerarchiv

#### 4. Neue Pferdepässe für die Senner

Die Abstammungsnachweise, bzw. Pferdepässe die die Senner bis zum letzten Jahr vom Westfälischen Pferdestammbuch bekommen haben, wiesen die Pferde nicht unmittelbar als Senner aus. Wir möchten, dass die Pferde zum Beispiel auch in Reitpferdeprüfungen für ihre Rasse Werbung machen können, und dürfen daher mit ausdrücklicher Genehmigung von Herrn Dr. Harbeck vom MUNVL die alten Pferdepässe gegen neue austauschen. Interessierte wenden sich bitte an die Geschäftsstelle.

<p><b>PFERDEPASS</b>  <b>HORSE PASSPORT</b>  <b>PASSEPORT POUR CHEVAUX</b>  <small>ainschließlich Zuchtbescheinigung</small>  <small>Passport including breeding certificate</small>  <small>Y compris certificat "elevage"</small></p>  <p>Zuchtverband für Senner Pferde e.V.  Hamlingdorfer Weg 32, D-33829 Borgholzhausen</p>	Lebensnummer/identification No./No. d'identification Name/name/nom DE 486040090107 <b>Merlin</b>
	FEI-Nr./FEI-No./No. FEI FEI-Name/FEI-Name/FEI-nom
	FEI <small>Leg der Ausstellung:</small> <small>Date of issue:</small> <small>Time of issuance:</small>
	<small>Alle 4 Jahre zu verlängern durch die Nationalen Föderationen</small> <small>To be revalidated every 4 years by National Federations</small> <small>A conviction must be 4 ans par les Fédérations Nationales</small>

1

#### 5. Neue Bilder für das Sennerarchiv

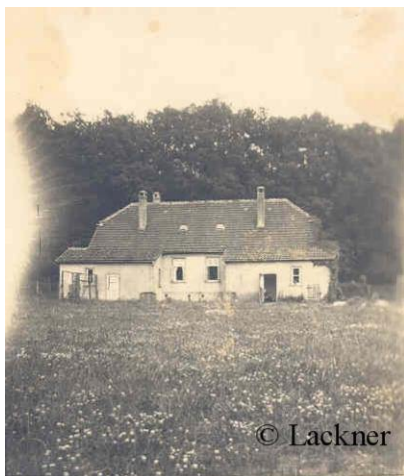

Wiederum aus Südafrika von Frau von Amersfoort erhielt ich für das Sennerarchiv Photos. Diesmal eine Vorder- und Hinteransicht von dem „Waldhaus“ oder auch „Gestütsmeisterhaus“ in Lopshorn. Das Haus befand sich zwischen dem Gestüt und der Lopshorner Allee, und wurde von

Frau Immink bis zur Zerstörung Lopshorns bewohnt.



Von dem Haus finden sich heute nur noch Grundmauerreste.



Nach der Vorstellung am Sonntag den 26.8. möchte ich alle Interessierten herzlich an den Informationsstand des Zuchtverbandes einladen.

Mit freundlichen Grüßen  
Ihr



Karl-Ludwig Lackner